

Ficha Técnica del Programa presupuestario

1. Diagnóstico del Programa presupuestario			
Datos de identificación del Programa Presupuestario (Pp)			
Nombre del Municipio:	GUADALUPE		
Ejercicio fiscal:	2025		
Nombre del Programa presupuestario:	DESARROLLO SUSTENTABLE CON ESPACIOS DIGNOS		
Clave del Programa presupuestario:			
Dependencia o Entidad responsable del Pp:	PRESIDENCIA MUNICIPAL, REGIDURIA DE OBRAS PÚBLICAS, DIRECCIÓN DE OBRAS PÚBLICAS		
1.1 Descripción del Problema			
Antecedentes y definición del problema			
EL MUNICIPIO DE GUADALUPE CUENTA CON UNA POBLACION DE 6,451 SEGÚN DATOS ARROJADOS POR EL INEGI DEL CENSO 2020, EL MUNICIPIO CUENTA CON INFRAESTRUCTURA LA CUAL NECESITA UN MANTENIMIENTO ASI COMO REHABILITACIO, AL IGUAL SE NECESITAN REALIZAR OBRAS DE INFRAESTRUCTURA VIAL ESTO CON EL FIN DE MEJORAR LAS CONDIOCIONES DE VIDA DE LOS HABITANTES DEL MUNICIPIO DE GUADALUPE.			
Justificación del Pp			
LOS HABITANTES DEL MUNICIPIO NECESITAN SEAN DOTADOS DE INFRAESTRUCTURA BÁSICA E INFRAESTRUCTURA QUE DETONE SUS POTENCIALES PARA TENER UN DESARROLLO ECONÓMICO Y SOCIAL SUSTENTABLE, QUE LOGRE MEJORAR A LA POBLACIÓN DE LA CABECERA MUNICIPAL Y COMUNIDADES QUE CONFORMAN			
Estado actual del problema			
CONSTRUCCIÓN, MANTENIMIENTO Y REHABILITACIÓN DE OBRAS			
Evolución del problema			
DARLE A LOS CIUDADANOS 24 OBRAS DE INFRAESTRUCTURA BÁSICA NECESARIA PARA TENER UNA VIDA DE CALIDAD.			
Experiencias de atención			
1.2 Metodología para la identificación de la población objetivo y definición de fuentes de información.			
Definición y cuantificación de los conceptos poblacionales del Pp			
Población Potencial	6451	Cuantificación:	6451
		Criterios de Focalización	CENSO SEGÚN INEGI 2020
Población Objetivo	6451	Cuantificación:	6451
		Criterios de Focalización	CENSO SEGÚN INEGI 2020
Población atendida (beneficiarios)	6451	Cuantificación:	6451
		Criterios de Focalización	CENSO SEGÚN INEGI 2020
Mtro. Henry Jesus Cruz Lucero Tesorero Municipal Elaboró		Lic. Alfredo Julio Rodriguez Maldonado Contralor Municipal Revisó	
		C. Anai Yosenia Herrera Martinez Presidenta Municipal Autorizó	

Ficha Técnica del Programa presupuestario

2. Estructura Analítica del Programa presupuestario

Datos de identificación del Programa Presupuestario (Pp)

Nombre del Municipio:	GUADALUPE
Ejercicio fiscal:	2025
Nombre del Programa presupuestario:	DESARROLLO SUSTENTABLE CON ESPACIOS DIGNOS
Clave del Programa presupuestario:	
Dependencia o Entidad responsable del Pp:	PRESIDENCIA MUNICIPAL, REGIDURIA DE OBRAS PÚBLICAS, DIRECCIÓN DE OBRAS PÚBLICAS

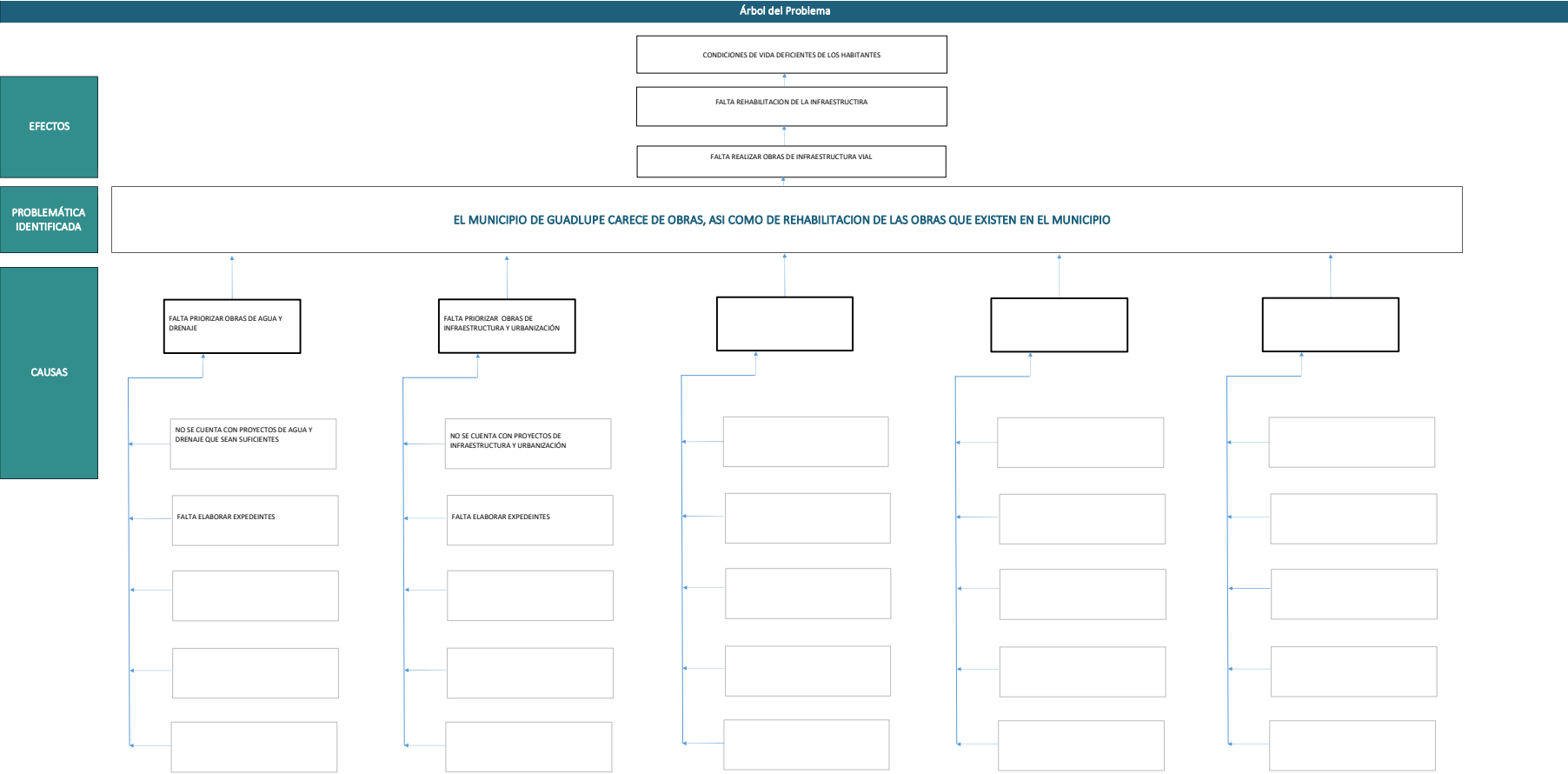

Árbol de Objetivos

FINES

OBJETIVO

MEDIOS

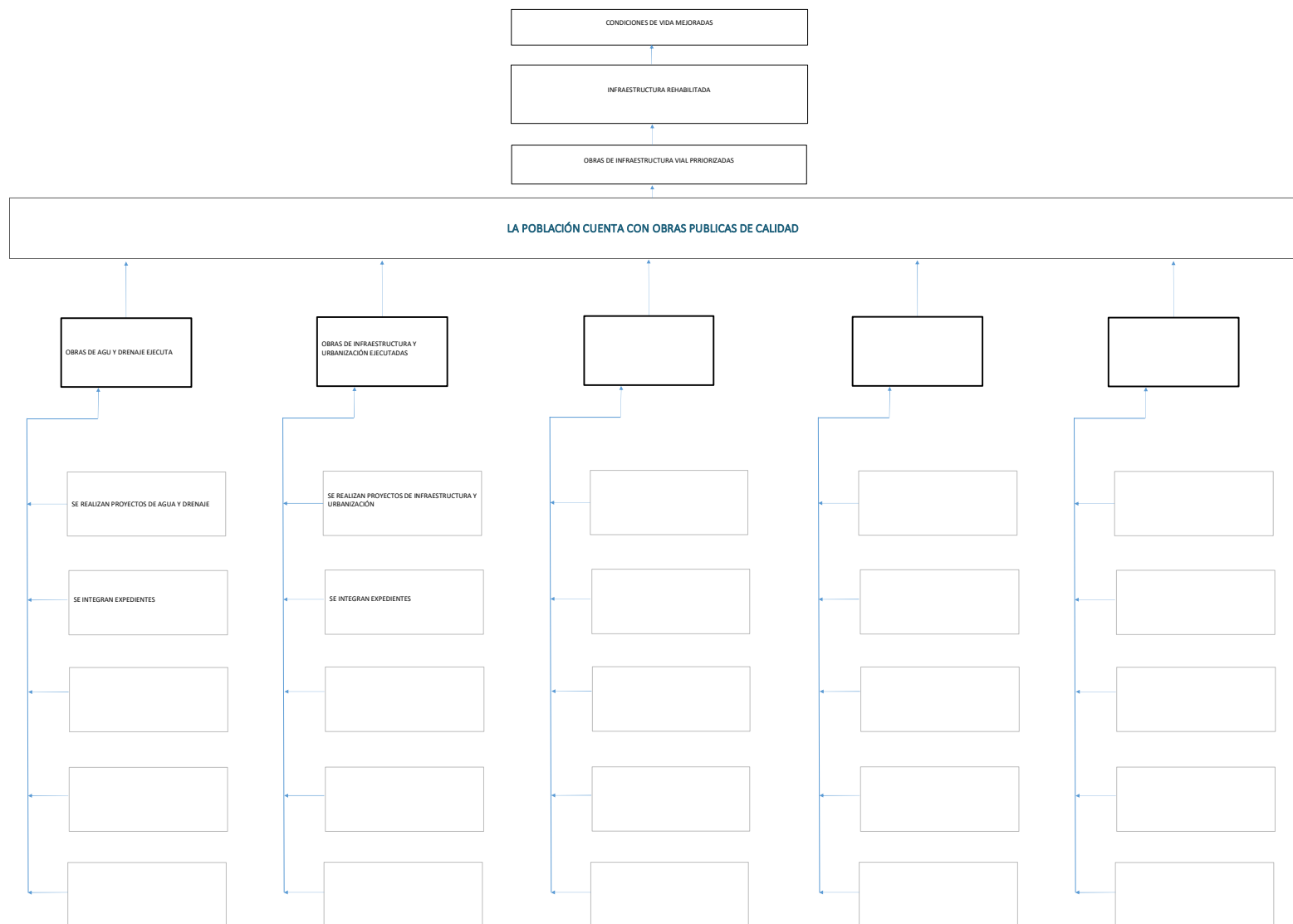

Estrategia para la selección de alternativas.

Explicar brevemente por qué las medidas que constituirán la intervención del PP son las opciones de acción más efectivas para lograr el objetivo deseado; debe guardar relación con el árbol del objetivo, conforme al Manual de Programación. Respondiendo las siguientes preguntas:
¿Cuáles son los mecanismos empleados para la entrega de bienes y servicios a la población objetivo? ¿Han sido efectivos?

Conformación de comites de obras que vigilen que las obras se realizan ademas de la actas de entrega recepción.

Mtro. Henry Jesus Cruz Lucero
Tesorero Municipal
Elaboró.

Lic. Alfredo Julio Rodriguez Maldonado
Contralor Municipal
Revisó

C. Anai Yosenia Herrera Martinez
Presidenta Municipal
Autorizó

Ficha Técnica del Programa presupuestario

3. Alineación del Programa presupuestario a los Instrumentos de Planeación Estratégica

Datos de identificación del Programa Presupuestario (Pp)

Nombre del Municipio:	GUADALUPE
Ejercicio fiscal:	2025
Nombre del Programa presupuestario:	DESARROLLO SUSTENTABLE CON ESPACIOS DIGNOS
Clave del Programa presupuestario:	PRESIDENCIA MUNICIPAL, REGIDURIA DE OBRAS PÚBLICAS, DIRECCIÓN DE OBRAS PÚBLICAS
Dependencia o Entidad responsable del Pp:	

Nivel de objetivo de la MIR		Objetivos de Desarrollo Sostenible (ODS) Agenda 2030		Objetivos con enfoque de perspectiva de género e igualdad
		Objetivos	Metas	
Fin	LAS CONDICIONES DE VIDA DE LOS HABITANTES A TRAVES DE REAL	11. Ciudades y comunidades sostenibles	personas a viviendas y servicios básicos adecuados, segu	5. Igualdad de genero
Propósito	LA POBLACIÓN CUENTA CON OBRAS PUBLICAS DE CALIDAD	11. Ciudades y comunidades sostenibles	personas a viviendas y servicios básicos adecuados, segu	5. Igualdad de genero

Alineación al Plan Municipal de Desarrollo

Eje	2. "Bienestar y desarrollo social"
Objetivo	VII. Contribuir a mejorar la infraestructura de calles y de los espacios públicos para promover la recreación sana.
Estrategias	VI y VII. Ejecutar proyectos de construcción, ampliación y rehabilitación para fortalecer a la educación, calles, y áreas de espacio público para la recreación.
Líneas de Acción	L.A.6. (ODS 4.1, 4.a), L.A.7. (ODS 1.3, 1.4, 1.a,), L.A.8 (ODS 1.3, 1.4, 1.a,)

Alineación al Plan Estatal de Desarrollo	
Eje	EJE 4. DESARROLLO URBANO Y CRECIMIENTO SOSTENIBLE
Temática	INFRAESTRUCTURA
Objetivo	4.2.1 Mejorar las condiciones y disponibilidad de la infraestructura pública con enfoque humanista y de sostenibilidad
Estrategias	4.2.1.1 Inversión en proyectos de infraestructura que contribuyan al desarrollo social y bienestar.
Líneas de Acción	4.2.1.1.2 Construir infraestructura pública social y urbana que contribuya a mejorar las condiciones de vida de la población.
Indicadores	INDICE DE INFRAESTRUCTURA PUBLICA ESTATAL

Mtro. Henry Jesus Cruz Lucero
Tesorero Municipal
Elaboró

Lic. Alfredo Julio Rodríguez Maldonado
Contralor Municipal
Revisó

C. Anai Yosenia Herrera Martínez
Presidenta Municipal
Autorizó

Ficha Técnica del Programa presupuestario

4. Matriz de Indicadores para Resultados (MIR)				
Datos de identificación del Programa Presupuestario (Pp)				
Nombre del Municipio:		GUADALUPE		
Ejercicio fiscal:		2025		
Nombre del Programa presupuestario:		DESARROLLO SUSTENTABLE CON ESPACIOS DIGNOS		
Clave del Programa presupuestario:				
Dependencia o Entidad responsable del Pp:		PRESIDENCIA MUNICIPAL, REGIDURIA DE OBRAS PÚBLICAS, DIRECCIÓN DE OBRAS PÚBLICAS		

Nivel		Resumen Narrativo (Objetivos)	Indicadores (Nombre del indicador y método de cálculo)	Medios de Verificación	Supuestos
FIN		LAS CONDICIONES DE VIDA DE LOS HABITANTES A TRAVES DE REA	VARIACIÓN PORCENTUAL DE LA INFRAESTRUCTURA DE OBRA PÚBLICA DEL MUNICIPIO. ((OBRAS	CONTRATOS DE OBRAS	
PROPÓSITO		LA POBLACIÓN CUENTA CON OBRAS PUBLICAS DE CALIDAD	PORCENTAJE DE LA POBLACIÓN BENEFICIADA CON OBRAS PUBLICAS PRIORITARIAS. (TOTAL DE	PROYECTOS DE OBRAS	
COMPONENTES	1	OBRAS DE AGUA Y DRENAJE EJECUTADAS	VARIACIÓN PORCENTUAL DE LAS OBRAS DE AGUA Y DRENAJE. ((OBRAS REALIZADAS DE DRENAJE Y AGUA	EXPEDIENTES DE OBRAS	
	2	OBRAS DE INFRAESTRUCTURA Y URBANIZACIÓN EJECUTADAS	VARIACIÓN PORCENTUAL DE OBRAS DE INFRAESTRUCTURA Y URBANIZACIÓN. ((TOTAL DE OBRAS DE	EXPEDIENTES DE OBRAS	
	3				
	4				
	5				

ACTIVIDADES (COMPONENTE 1)	1.1	REALIZAR PROYECTOS DE AGUA Y DRENAJE			
	1.2				
	1.3				
	1.4				
	1.5				
ACTIVIDADES (COMPONENTE 2)	2.1	REALIZAR PROYECTOS DE OBRAS DE INFRAESTRUCTURA Y URBANIZAC			
	2.2				
	2.3				
	2.4				
	2.5				
ACTIVIDADES (COMPONENTE 3)	3.1				
	3.2				
	3.3				
	3.4				
	3.5				
ACTIVIDADES (COMPONENTE 4)	4.1				
	4.2				
	4.3				
	4.4				
	4.5				
ACTIVIDADES (COMPONENTE 5)	5.1				
	5.2				
	5.3				
	5.4				
	5.5				

Costo Total del Programa	Aprobado:	Modificado:	Devengado:	Ejercido
	\$ 27,405,970.00	\$ -	\$ -	\$ -

	Fuente de Financiamiento											
			Especificar:			Especificar:			Especificar:		Especificar:	
Monto Especifico (de la Fuente de Financiamiento)	\$	-	\$	-	\$	-	\$	-				

Clasificación Administrativa	Clasificación Funcional y Programática			
	Finalidad	Función	Subfunción	Programa presupuestario (letra mayúscula)
3.0.0.0.0 SECTOR PÚBLICO MUNICIPAL 3.1.0.0.0 SECTOR PÚBLICO NO FINANCIERO 3.1.1.0.0 GOBIERNO GENERAL MUNICIPAL 3.1.1.1.0 Gobierno Municipal	2. Desarrollo social	2.2. Vivienda y servicios a la comunidad	2.2.1. Urbanización	GASTO FEDERALIZADO

Mtro. Henry Jesus Cruz Lucero
Tesorero Municipal
Elaboró

Lic. Alfredo Julio Rodriguez Maldonado
Contralor Municipal
Revisó

C. Anai Yosenia Herrera Martínez
Presidenta Municipal
Autorizó